

PERSONAS QUE NO TENDRÁN QUE PAGAR LOS MEDICAMENTOS:

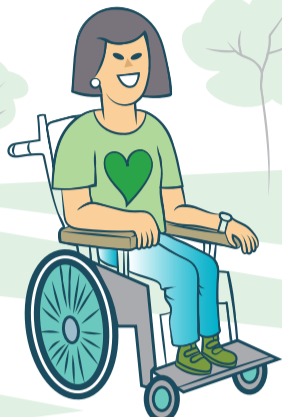

LOS MENORES
CON GRADO DE
DISCAPACIDAD
DEL 33% O MÁS



QUIENES RECIBEN:

- PRESTACIÓN FAMILIAR POR HIJO A CARGO (MENOR Y ADULTO CON DISCAPACIDAD)
- PRESTACIÓN FAMILIAR POR HIJO MENOR A CARGO EN ACOGIMIENTO PERMANENTE O GUARDA PARA ADOPCIÓN

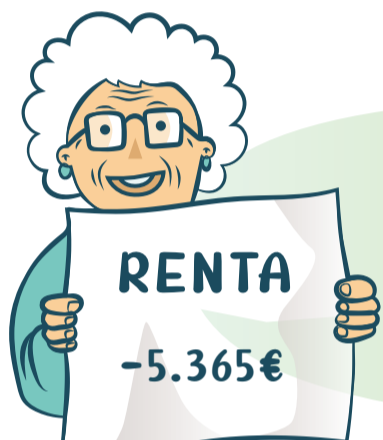
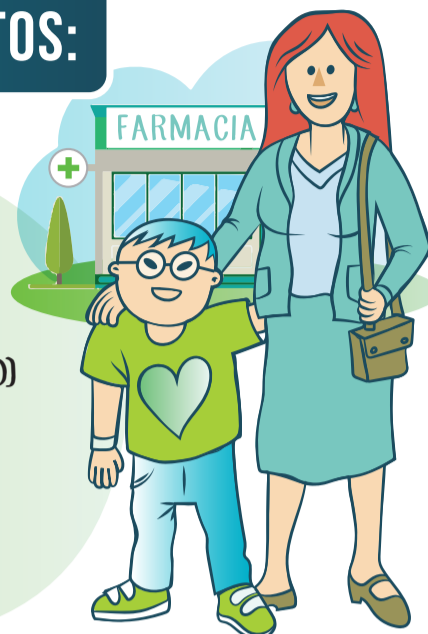

LOS PENSIONISTAS
CON RENTAS INFERIORES
A 5.365 € (BASE LIQUIDABLE
GENERAL Y DEL AHORRO EN LA
DECLARACIÓN DE LA RENTA)



LOS PENSIONISTAS
CON RENTA INFERIOR A
11.200 € QUE NO ESTÉN
OBLIGADOS A PRESENTAR
DECLARACIÓN DE LA RENTA

¿QUÉ TENGO QUE HACER SI RECIBO LA PRESTACIÓN FAMILIAR POR HIJO A CARGO Y ME COBRAN LOS MEDICAMENTOS?

HASTA QUE LA **SEGURIDAD SOCIAL** LO COMUNIQUE AL **SERVICIO RIOJANO DE SALUD** Y A LAS **FARMACIAS** DEBES:

1

GUARDAR LOS TICKETS
DE LA FARMACIA
(DESDE EL 1 DE ENERO DEL 2021)

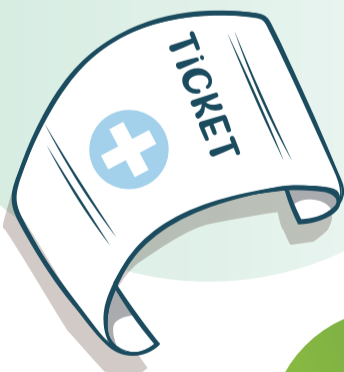

2

RELLENAR
UNA SOLICITUD
(SE LLAMA REINTEGRO DEL EXCESO
DE APORTACIÓN EN LA PRESTACIÓN
FARMACÉUTICA AMBULATORIA) Y UNA
FICHA DE ALTA A TERCEROS



3

ENTREGAR
LOS TICKETS, LA SOLICITUD Y LA
FICHA DE ALTA A TERCEROS EN UN
REGISTRO
DEL GOBIERNO
DE LA RIOJA

PUNTO DE
REGISTRO
Gobierno
de La Rioja

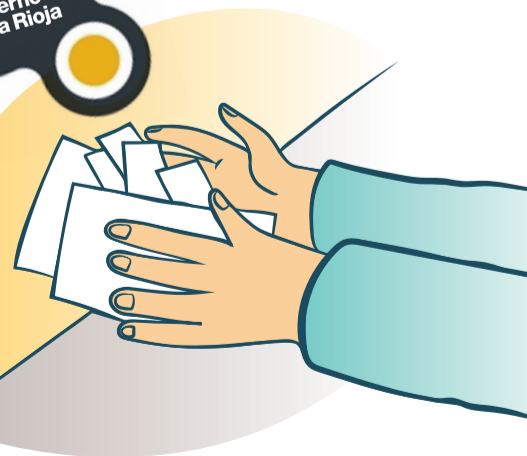

PARA AMPLIAR INFORMACIÓN PUEDES
PONERTE EN CONTACTO CON **PLENA INCLUSIÓN
LA RIOJA**, LLAMANDO AL **TEL. 941 246 664**
O CON TU ASOCIACIÓN DE REFERENCIA